

UNIDAD 12 OBJETOS Y MATERIALES

Lámpara *de* metal

Jarra *de* cristal



Silla *de* madera

Materiales
Vocabulario



Aluminio



Hierro

Metal

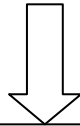

La bicicleta



El puente



La mesa



Los cubiertos



Papel

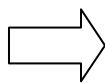

El papel higiénico

El libro



El barco



Cristal

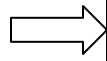

Los vasos



La ventana



La botella



Lana

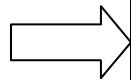

El jersey



Los calcetines



El gorro



Cerámica

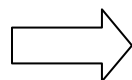

El jarrón



La lámpara



El bol



Piel

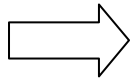

Los zapatos

El bolso



Madera

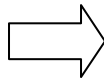

La puerta



La mesa



La casa



Cartón

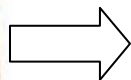

La caja



El cabezudo

La carpeta





Tela

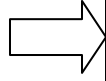

El vestido



Las cortinas



El mantel



La botella



La caja



La fregona



Plástico

VOCABULARIO

Materiales



Copia y aprende

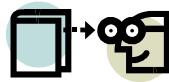

Lana



Cartón



Papel



Tela



Piel



Aluminio



Hierro



Madera



Cristal



Plástico



Lee,  copia  y aprende 



El balón es **de** plástico



El avión es **de** papel



El bolso es **de** piel



Las copas son **de** cristal



La caja es **de** cartón



El gorro es **de** lana



El cafetera es **de** aluminio

La mesa es **de** madera



Los archivadores son **de** plástico



La lámpara es **de** cerámica y cartón



El vestido es **de** tela



Lee , asocia y completa

La puerta			lana
El tenedor	es		piel
Los jerséis		de	madera
Los zapatos			metal
El jarrón	son		cerámica
Los tenedores			
Los jarrones			



El jarrón es *de* cerámica



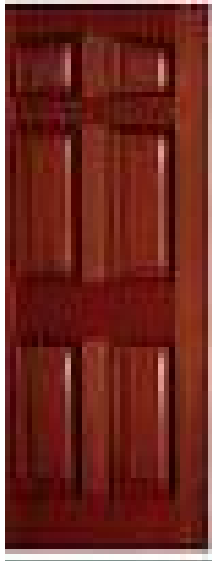

La sartén			cristal
Los cuchillos	es		piel
Los cubiertos		de	papel
El cinturón			metal
El barco	son		cartón
Las copas			plástico
La casa del perro			
La caja			







Lee



y completa

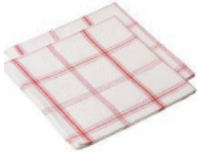

La servilleta es --- -----



El vaso es --- -----



El armario --- -----



La cortina --- -----











Contesta:

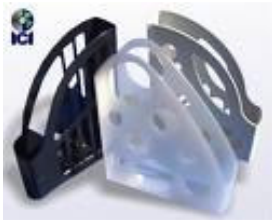

¿Qué es? -- -- -----

¿De qué es? -- -- -----



¿Qué es? -- -- -----

¿De qué es? -- -- -----



¿Qué es? -- -- -----

¿De qué es? -- -- -----



¿Qué son? -- -- -----

¿De qué son? -- -- -----



¿Qué es? -- -- -----

¿De qué es? -- -- -----

¿Dónde está?

Vocabulario

Lee



y comprende



Encima

La pelota **de plástico** está **encima** de la mesa.



Debajo

La pelota **de plástico** está **debajo** de la mesa



A la derecha

La pelota **de plástico** está **a la derecha** de la mesa



A la izquierda

La pelota **de plástico** está **a la izquierda** de la mesa

Lee



y completa



El jarrón *de* ----- está --
-----de la -----

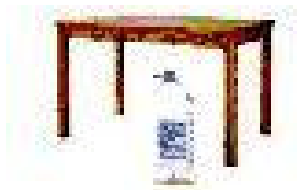

La botella -- ----- está ----
----- de la -----



La *de* está a
la de la



La fregona *de* está a la
..... de Mesa.



La silla *de* está a la
derecha mesa.

En el dormitorio

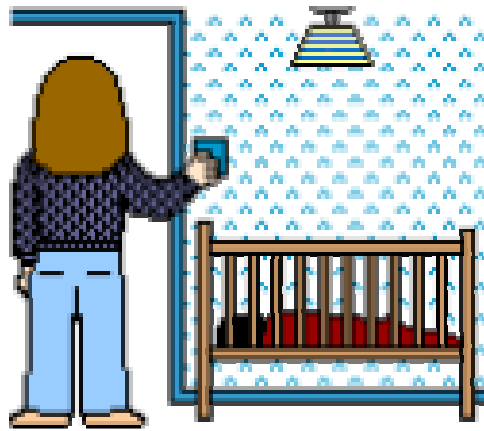

La cuna

El bebé duerme en la cuna de madera.

En el dormitorio hay una lámpara de cerámica.

La mamá lleva un pantalón azul.

El pantalón es de tela.

La mamá apaga la luz.

Contesta:

¿Qué es de madera? -----

¿Qué es de cerámica? -----

¿De qué es el pantalón de la mamá? ----

¿Cómo es el pantalón de la mamá? -----

En el aseo

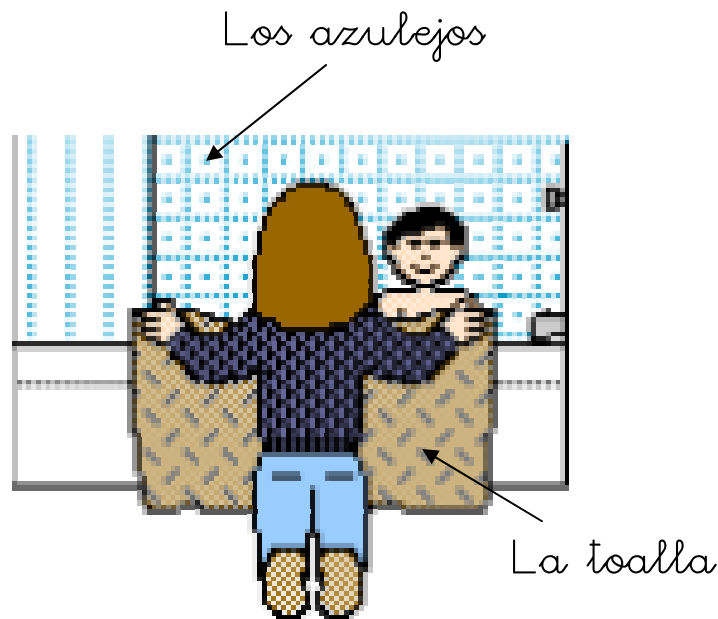

Pepe se está bañando.
La mamá le da la toalla.
La toalla es de tela.
Los azulejos son de cerámica.

Contesta:

¿Qué hace pepe? -----

¿Dónde está Pepe? -----

¿De qué es la toalla? -----

¿Quién está con Pepe? -----

¿De qué color son los azulejos? -----

En el comedor

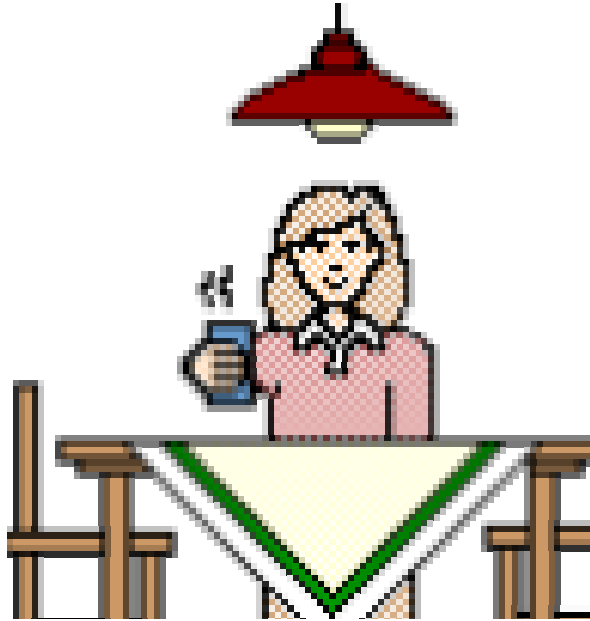

En el comedor hay una mesa y dos sillas.

Las sillas y la mesa son de madera.

En el techo hay una lámpara de metal.

En la mesa hay un mantel de tela.

Ana está poniendo la mesa.

Contesta:

¿De qué es el mantel? -----

¿Qué es de madera? -----

¿Dónde está la lámpara? -----

En el salón

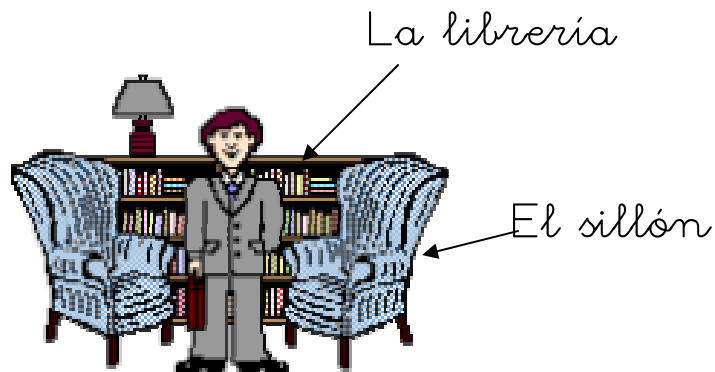

En el salón hay una librería con muchos libros, dos sillones y una lámpara.

La librería es de madera y los libros son de papel.

La lámpara es de cerámica y cartón.

Señala las frases que sean verdad.

En el salón hay un sillón verde.

Los libros son de papel.

La librería es de metal.

En el salón hay dos sillones.

La lámpara está encima de la librería.